Gerência de Projetos de Software

Prof. Dr. Pedro A. Oliveira

Introdução - Parte III

Conteúdo desta Videoaula

- O Instituto PMI
- O Guia PMBoK
- Grupos de Processos - PMBoK
- Áreas de Gerenciamento – PMBoK

Associações de Gerência de Projetos

Existem diversas instituições / associações internacionais na área de gerência de Projetos, em nível mundial, tais como:

- *International Project Management Association* – IPMA: associação internacional voltada para a excelência de projetos, com sede na Suiça (Europa) e representações em dezenas de países. Existe desde 1964 e possui representação no Brasil (IPMA Brasil).
- *Prince* 2: modelo de certificação em gerência de projetos, com foco em países de língua inglesa
- *Scrum Alliance:* aliança voltada para projetos ágeis, que cuida da certificação *Certified Scrummaster* (SCM).

O Instituto PMI

- **Project Management Institute (PMI): www.pmi.org**;
- Criado nos Estados Unidos da América, em 1969;
- Organizado mundialmente em capítulos;
- Mais de 500 mil membros em mais de 100 países;
- Milhares de associados no Brasil, onde é muito conhecido;
- Importante credencial para gerentes de projetos.

Sugestão: visite a página do PMI-MG.

O Instituto PMI

- Publicações internacionais:
  - **PMBOK Guide (1996, 2000, 3ª. Ed., 4ª. Ed., 5ª. Ed., 6ª. Ed.);**
  - PM Network;
  - PM Today;
  - Project Management Journal;
  - Information Source Guide.
  - Etc.

- Principais eventos: Simpósios, encontros e congressos em todo o mundo – regionais, nacionais e internacionais.

O Instituto PMI - certificações

CAPM	Certified Associate in Project Management
PMP	Project Management Professional
PgMP	Program Management Professional
PfMP	Portfolio Management Professional
PMI-ACP	PMI Agile Certified Practitioner
PMI-RMP	PMI Risk Management Professional
PMI-PBA	Professional in Business Analysis
PMI-SP	PMI Scheduling Professional

Fonte: www.pmi.org

O Guia PMBoK

- Principal literatura de referência de GP.
- Publicado pelo Project Management Institute (PMI).
- Edição mais atual: sexta (2017).
- Publicado originalmente em inglês.
- Traduzido para diversos idiomas, inclusive Português.
- Aborda padrões, métodos, técnicas e boas práticas de GP.
- Caráter multidisciplinar e geral (sem foco em TI).

O Guia PMBoK

5 grupos de processos (visão temporal).

10 áreas de gerência de projetos (visão de conhecimento).

49 processos (organizados em 5 grupos).

O Guia PMBoK

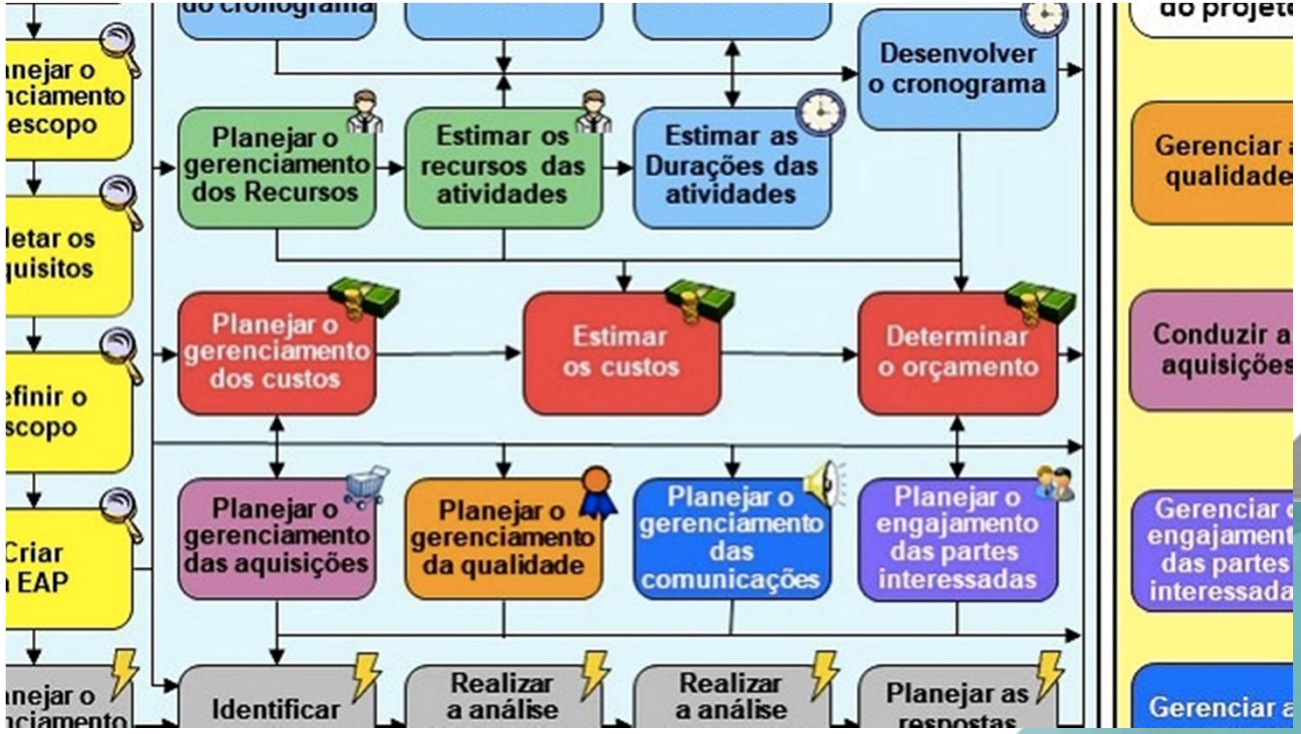

Fonte: https://dicaspmp.pmtech.com.br/fluxo-pmbok/

O Guia PMBoK

O que o guia não é:

- Uma metodologia.
- Verdade absoluta e imutável.
- Um guia completo e exaustivo.
- A única fonte de consulta do gerente de projeto.

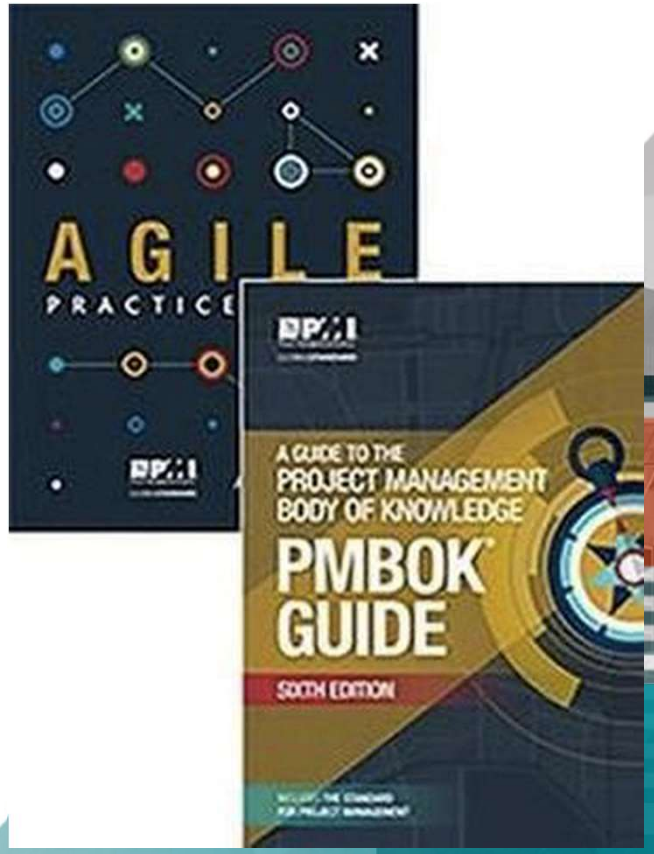

Grupos de Processo - PMBoK

Iniciação: é quando se define O QUE DEVE SER FEITO, ou seja, os objetivos e o escopo do projeto. Não é, ainda, um detalhamento minucioso.

Planejamento: define COMO DEVERÁ SER FEITO. Cuida de elaborar cronogramas, alocar recursos, detalhar custos, avaliar riscos, dentre outros aspectos.
Possui o maior número de processos, dentre os 5 grupos.

Execução: etapa responsável POR EXECUTAR O PROJETO (atividade operacional).
Nesta etapa o produto/serviço se materializa, ganhando forma e atendendo (ou não) às expectativas dos envolvidos.
Esta é a etapa que, por padrão, consome a maior parte dos recursos do projeto.

Grupos de Processo - PMBoK

Monitoramento e Controle: ocorre em paralelo com outras etapas.

Cuida de GARANTIR O PROJETO QUANTO À QUALIDADE, PRAZO E ORÇAMENTO PREVISTOS.

São tomadas ações corretivas pelo gerente de projetos, caso haja desvios.

Encerramento: promove a finalização dos trabalhos, com o aceite do cliente em relação ao produto final do projeto.

Também nesta etapa ocorrem a desmobilização da equipe e as avaliações finais – do projeto,da equipe, sendo registradas as lições aprendidas.

Grupos de Processo - PMBoK

Os 5 grupos de processos estão interligados, como mostra a figura ao lado.

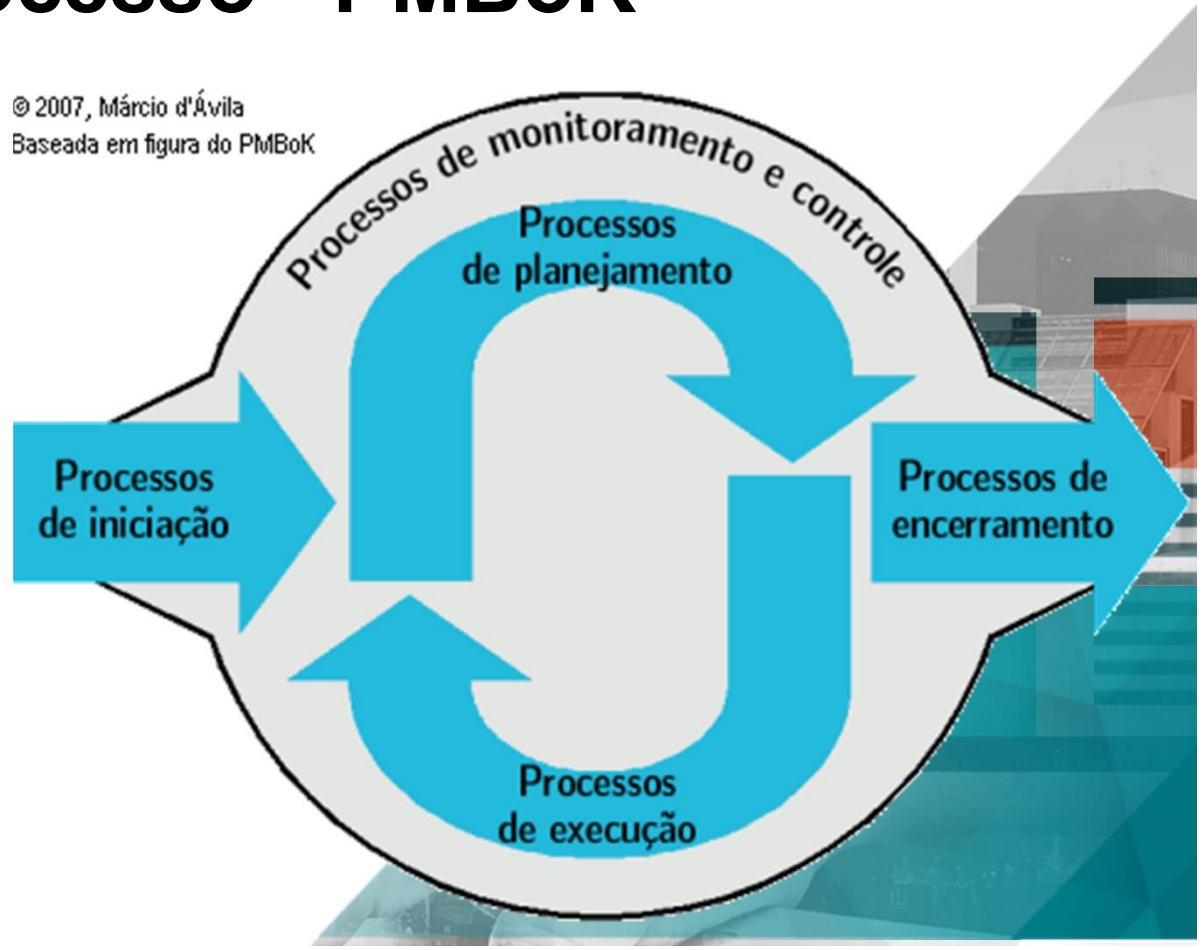

Grupos de Processo - PMBoK

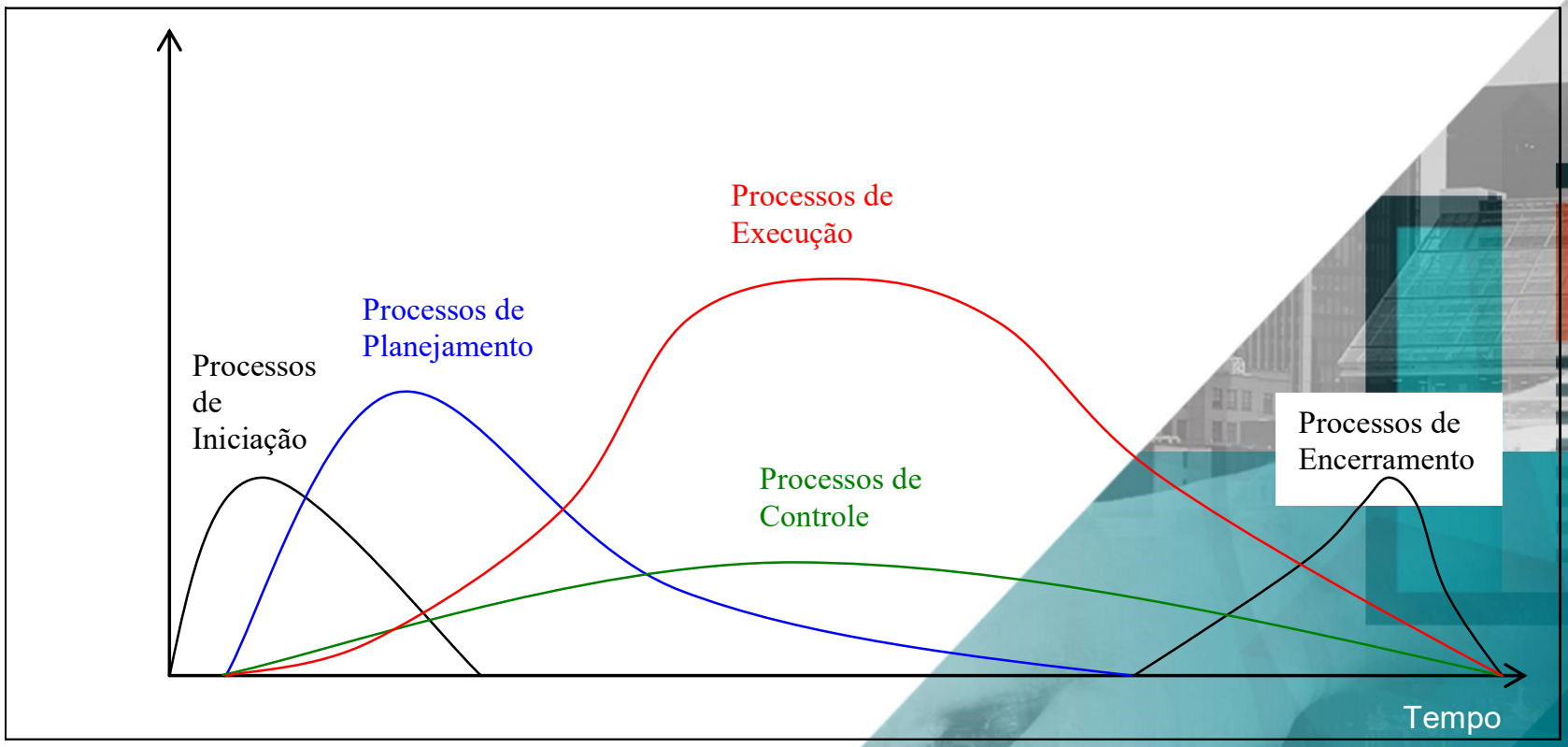

Áreas de Gerenciamento - PMBoK

- **Integração:** cuida das interfaces entre todas as áreas e capacidades envolvidas, de modo a garantir sucesso no projeto.
- **Escopo**: preocupa-se com o atendimento aos requisitos do projeto, fazendo nem mais nem menos que o necessário.
- **Cronograma (Tempo)**: estabelece e controla os prazos de execução das tarefas.
- **Custos**: estabelece os custos do projeto e os controla.

Áreas de Gerenciamento - PMBoK

- **Qualidade**: o objetivo desta área é que se obtenha a qualidade demandada pelo cliente e desejada pela equipe.

- **Recursos:** tem como princípio o bom gerenciamento dos recursos do projeto, de modo a se obter a melhor relação com as áreas de custo e prazo.

- **Comunicações:** inclui as informações de projeto, que devem estar disponíveis a todos os interessados no momento certo.

Áreas de Gerenciamento - PMBoK

Risco: identificação e correto tratamento dos riscos em projetos, que é fundamental para garantir seu sucesso.

Aquisições: compõe a gerência de suprimentos e contratos de todos os insumos necessários, acompanhando os processos de compras.

Partes interessadas: área que cuida de gerenciar os envolvidos no projeto, mapeando-os e monitorando-os.

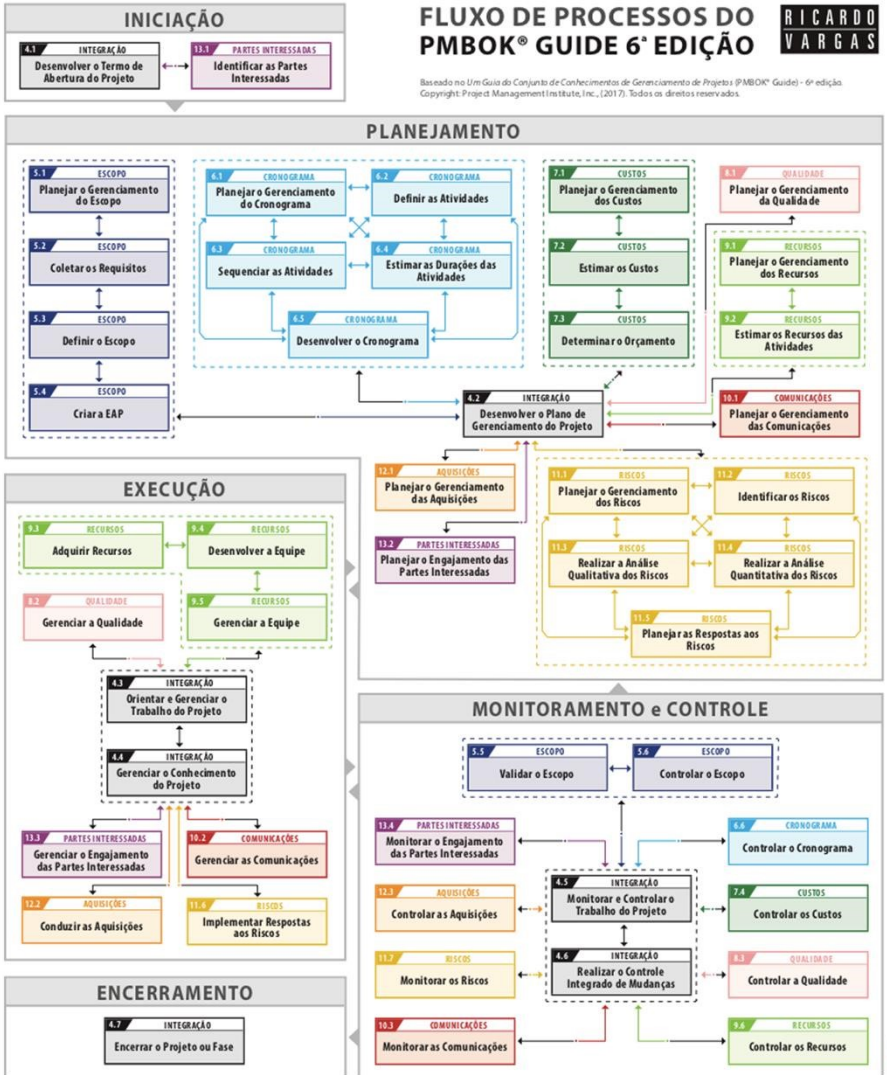

Fonte: RicardoVargas.com (2019)

Fonte: PMBOK (2008)

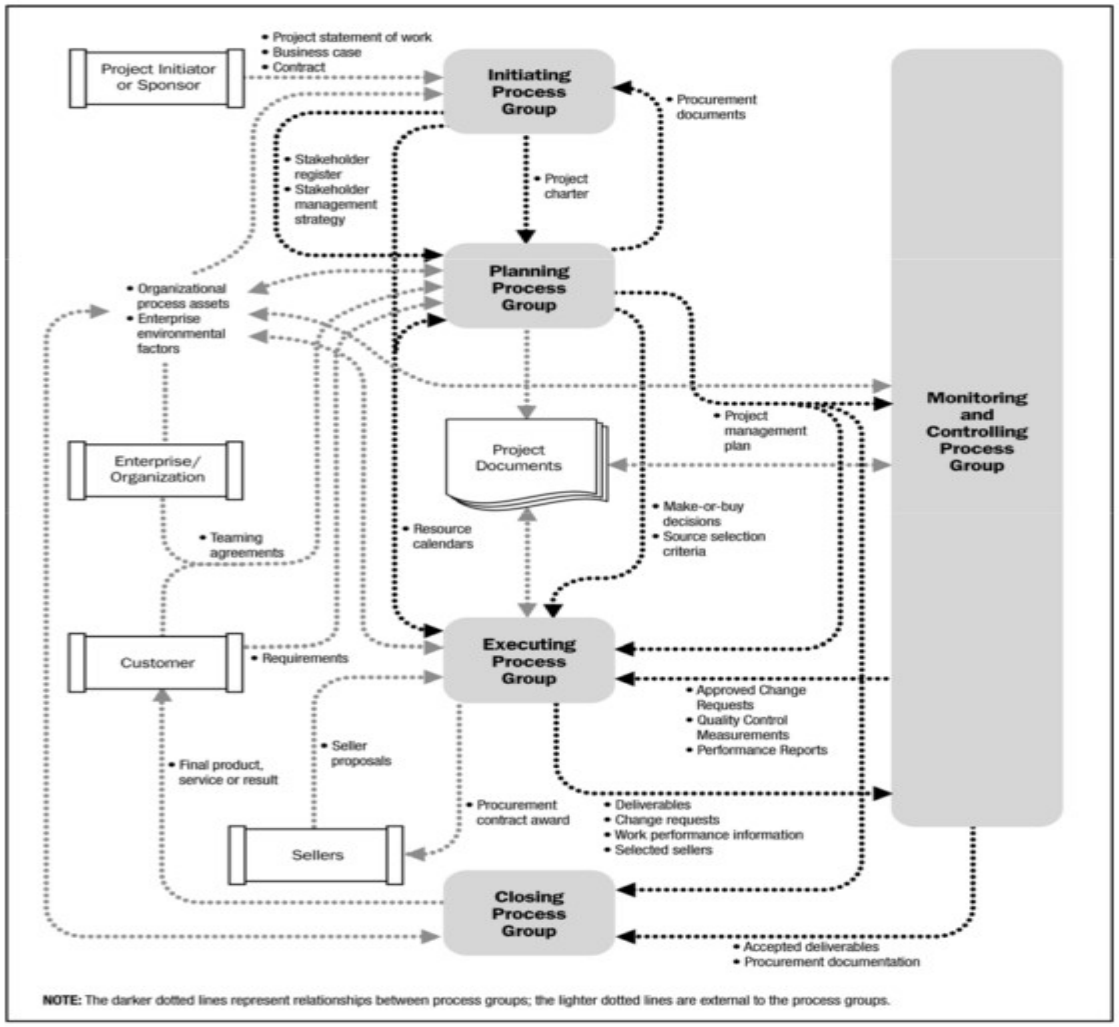

Figura 3-3. Interações nos processos de gerenciamento de projetos

Fonte: PMBOK (2012)

Referências

PMI. A Guide to the Project Management Body of Knowledge (PMBOK). Sixth Edition. PMI, 2017